

PŪDORYS
M 1:25

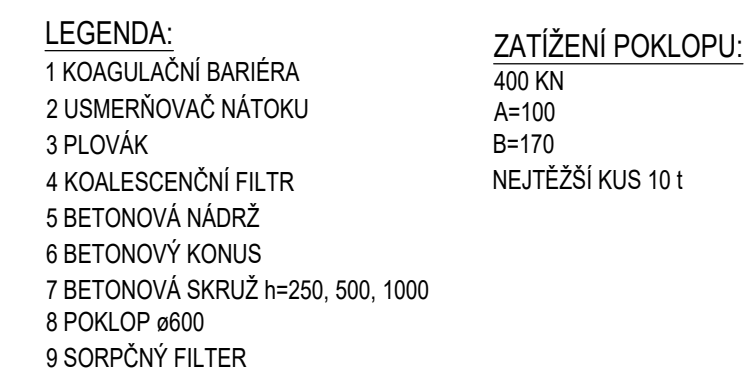

- POKLOP DN600 D125-S ODVĚTRÁNÍM
- VYROVNÁVACÍ PRSTENEC AR-V 625/40;60;80;100
- SKRUŽ PŘECHODOVÁ SH-M 1000/625x670 PS+K
- KAPSOVÉ STUPADLO; ASFALTOVÝ NÁTĚR

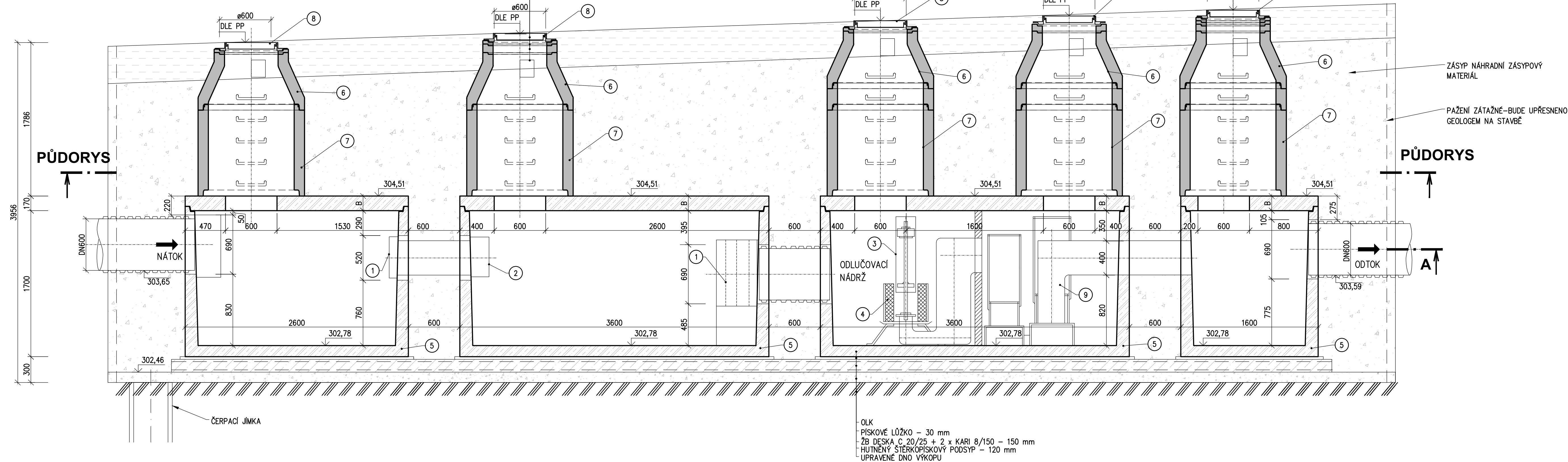

D.1.4

INVESTOR	<h2 style="margin: 0;">Magistrát města Brna</h2> <p style="margin: 0;">Odbor investiční Kosmonův 6/1, 601 00 Brno</p>		
ZHOTOVITEL DOKUMENTACE VEDOUCÍ SPECIALISTY <p style="margin: 5px 0;">PK OSENDORF s.r.o. Těmelská 303, 602 00 Brno, www.osendorf.cz tel: +420 543 556 526 info@osendorf.cz</p>	SPOLUČENOST "TT BYSTŘIC - KAMECHY" ČLEN SPOLUČENOSTI <p style="margin: 5px 0;">METROPROJEKT Praha a.s. Gagarinova 120/105, 160 00 Praha 7, www.metroprojekt.cz tel: +420 224 154 105 info@metroprojekt.cz</p>	ČLEN SPOLUČENOSTI <p style="margin: 5px 0;">AMBERG ENGINEERING Brno a.s. Přátelská 10, 602 00 Brno, www.amborg.cz tel: +420 541 432 011 info@amborg.cz</p>	
HLAVNÍ INŽENÝR PROJEKTU	ING. PETER VÝCHOŮ		Č. ZAKÁZKY
HLAVNÍ KOORDINÁTOR PROJEKTU	ING. VLASTISLAV NOVÁK, Ph.D.		Č. AKO 1201.1
VEDOUcí PROJEKTANT	ING. MAREK MACHOŤEV		
ZODPOVĚDNÝ PROJEKTANT	ING. MAREK MACHOŤEV		
VÝPOČETČÍ	ING. NOCÉLA JAROVLÁ		
KONTROLNÍ	ING. JIRÍ ROŽEK		
KRAJ. JIHOMORAVSKÝ	KAT. ÚZ. BRNO-BYSTŘIC, ŽEBETÍN		
STAVBA	<h3 style="margin: 0;">PRODLUŽENÍ TRAMVAJOVÉ TRATI BYSTŘIC - KAMECHY</h3> <p style="margin: 0;">STAVBNÍ ČÁST VODOHOSPODÁŘSKÉ OBJEKTY</p>		DATUM 04/2022 FORMÁT A4 MĚŘITÍ 1:25 ÚČEL ÚP ČÍS. ZAKÁZKY 259-22
ČÁST PD	<h2 style="margin: 0;">OLK 350</h2>		ČÍS. SOUBRAVY 48 ČÍS. PŘÍLOHY <h2 style="margin: 0;">48</h2>